

FAÇADE EST - existant
avec éléments déposés et démolis

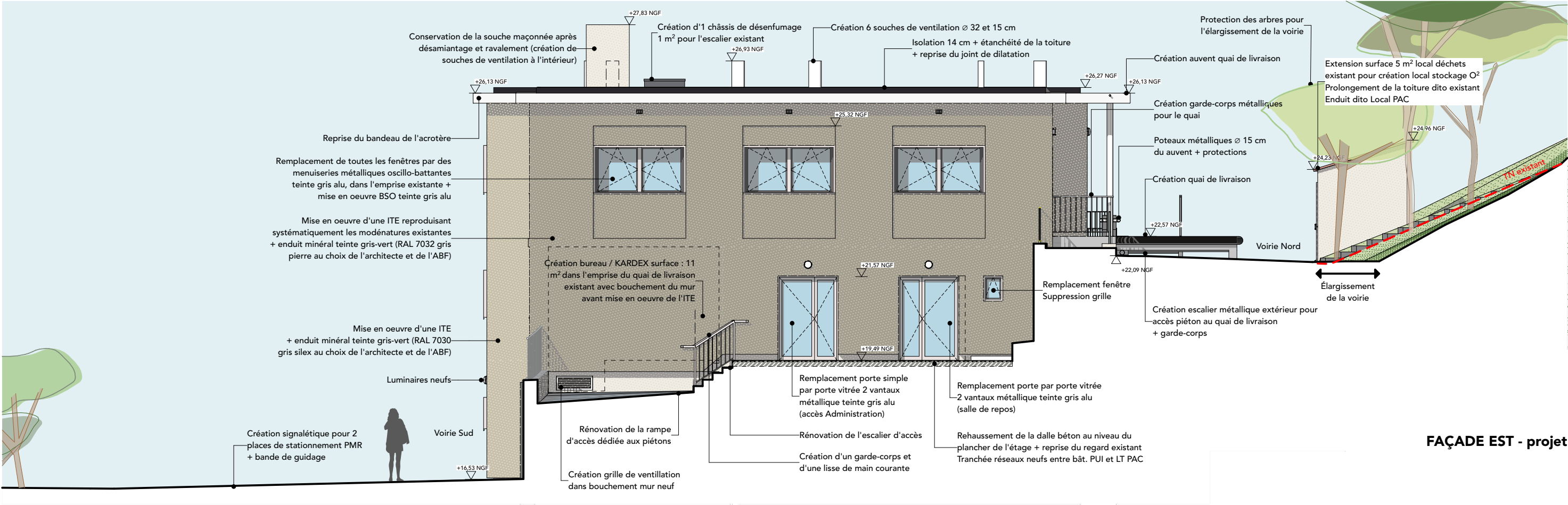

FAÇADE EST - projet

MAÎTRISE D'OUVRAGE



GROUPEMENT HOSPITALIER
RENEE SABRAN
Hôpital Renée Sabran - bd Edouard
Herriot - Giens - 83400 HYERES

MAÎTRISE D'OEUVRE



145 A, rue Alexandre Borrelly - 83000 TOULON
bbg.architectes@wanadoo.fr
04 98 01 30 30 - www.bbgarchitectes.com

N° d'opération : 250104

PUI - Réaménagement et mise en conformité du bâtiment -
niveau supérieur : aménagement des anciens laboratoires pour
l'accueil de l'administration

INTITULÉ

Façade Est

NUMÉRO

PC5c

PHASE

INDICE

PC

A

ECHELLE

1:100

DATE

Avril 2025